

INSTALACION DEL SISTEMA APLICATIVO PARA EMPRESAS PRIMERA INSTALACION.

1ro) EJECUTE EL PTO (1) COMO INDICA LA PAGINA Y SIGA LOS PASOS QUE PROPONE EL INSTALADOR.

PRIMERO:



SEGUNDO RECOMENDAMOS NO CAMBIAR LA UBICACIÓN DEL SISTEMA:

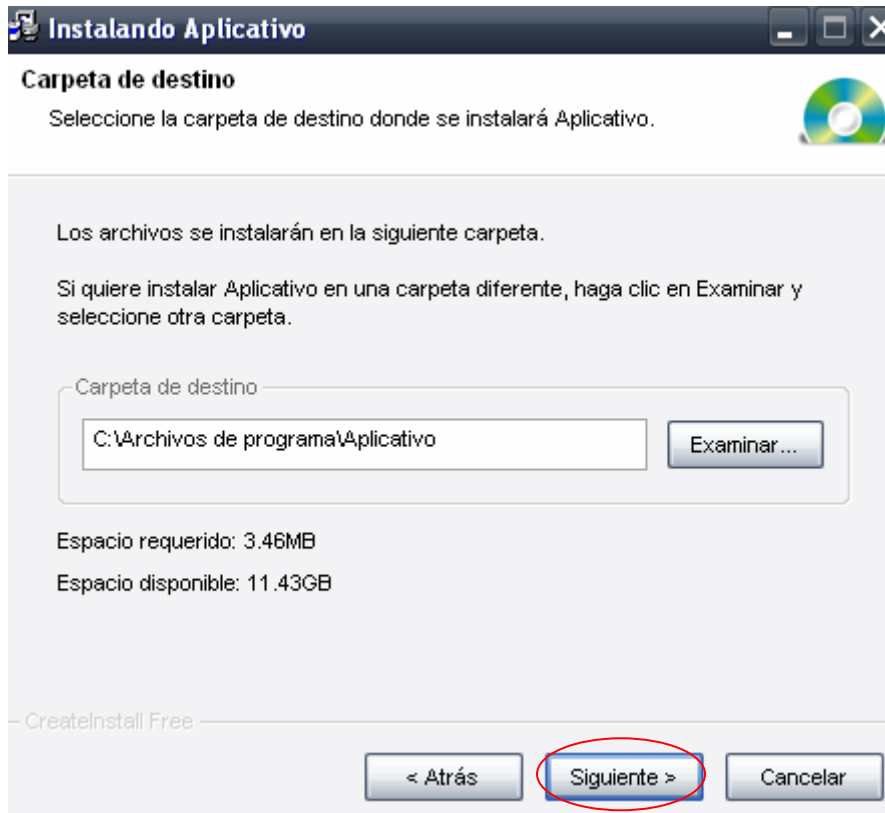

TERCERO:



HASTA AQUÍ INSTALO LA PRIMERA PARTE DEL SISTEMA.
2do) EJECUTO EL PTO (2) DE LA PAGINA Y SIGO LOS PASOS:



ELIJA GUARDAR.

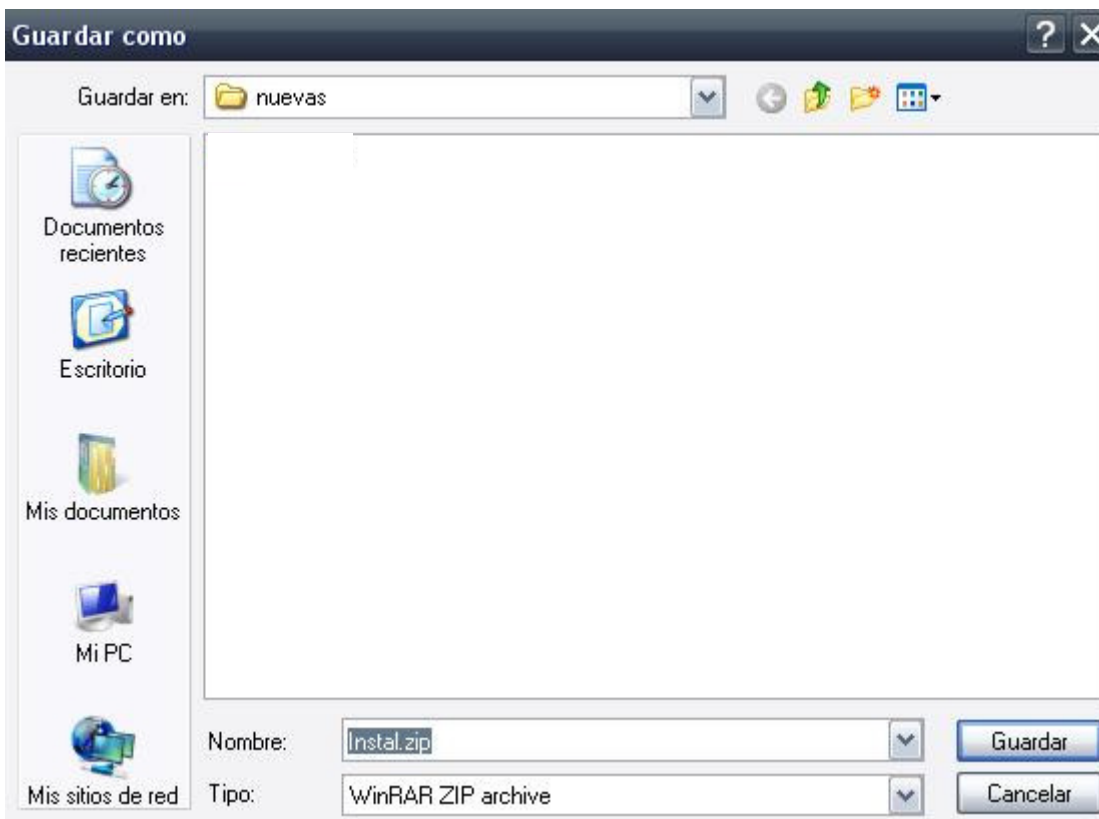

ELIJA ALGUNA UBICACIÓN PARA GUARDAR ESTE ARCHIVO.



COMIENZA LA DESCARGA ESPERE...



BUSQUE EL ARCHIVO INSTAL.ZIP DESCOMPRIMALO.



ABRA LA CARPETA INSTAL.

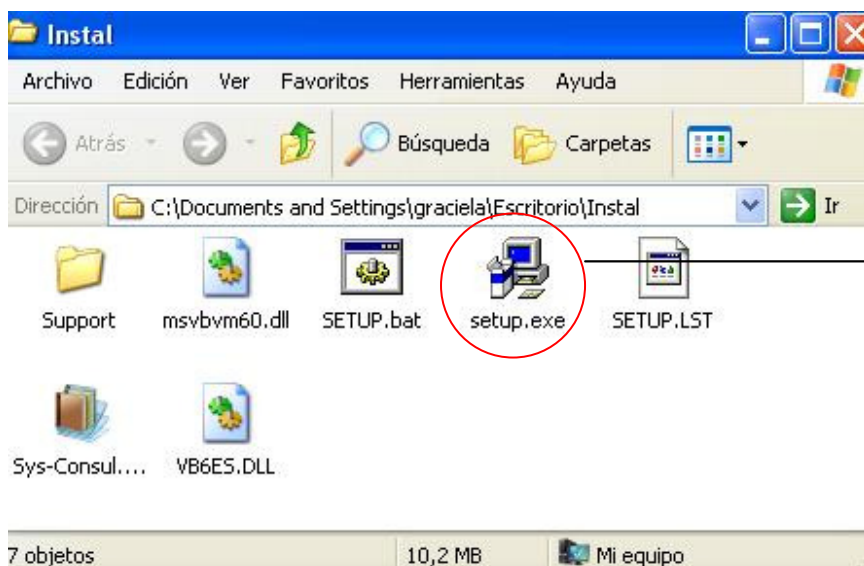

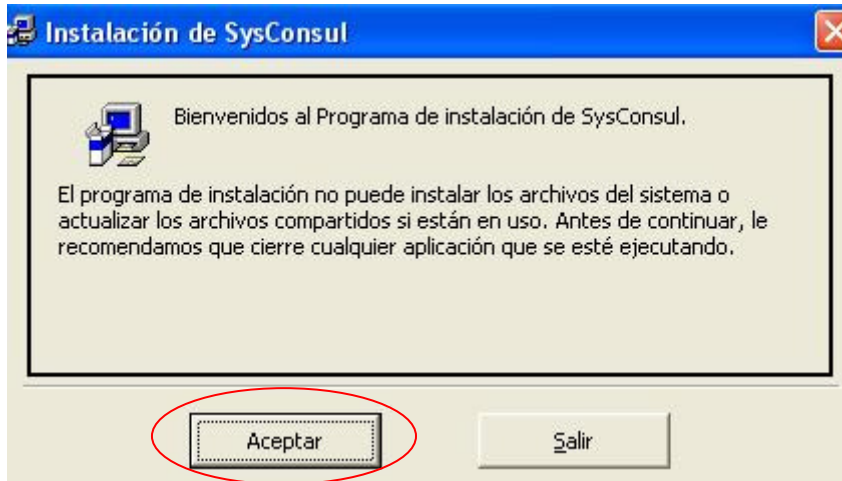

HAGA CLICK SOBRE ACEPTAR.

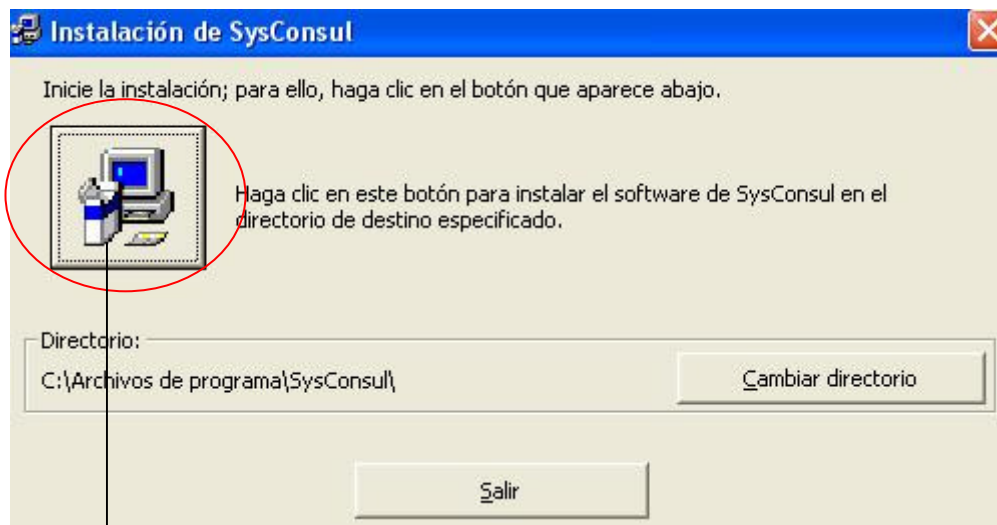

HAGA CLICK SOBRE EL BOTON.

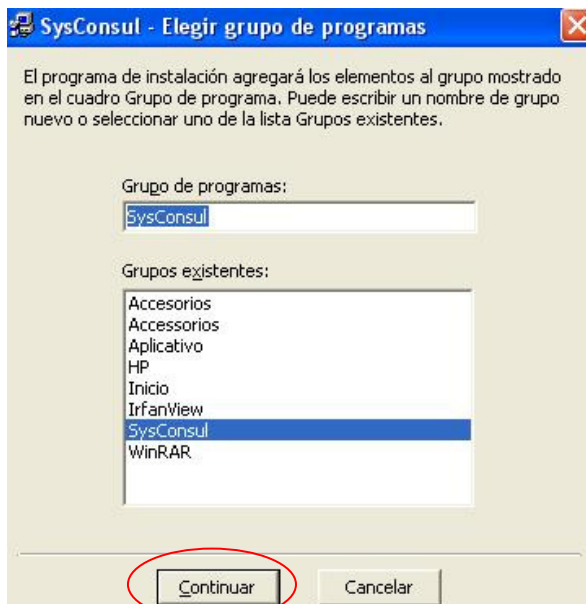

CONTINUAR.

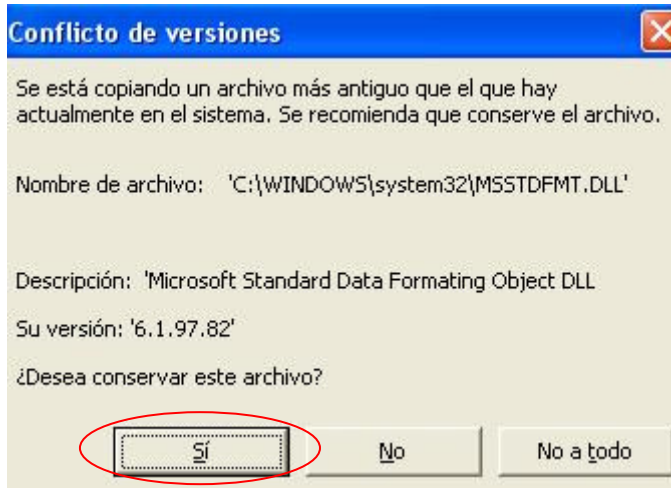

ESTE OPCION ES MUY IMPORTANTE **DEBE** SELECCIONAR LA OPCION **SI**, LAS VECES QUE SE LO SOLICITE.

FIN DE LA INSTALACION EN SU ESCRITORIO HAY UN **ICONO SysAplicativo.exe**.

